OTC

AG-CALCIUM CIT. D400 CROQ.

500 mg de calcium élémentaire et 400 unités de vitamine D3

NPN 80101373

RAMQ

PRODUIT DE RÉFÉRENCE
CI-CAL D 400®
(SANDOZ)

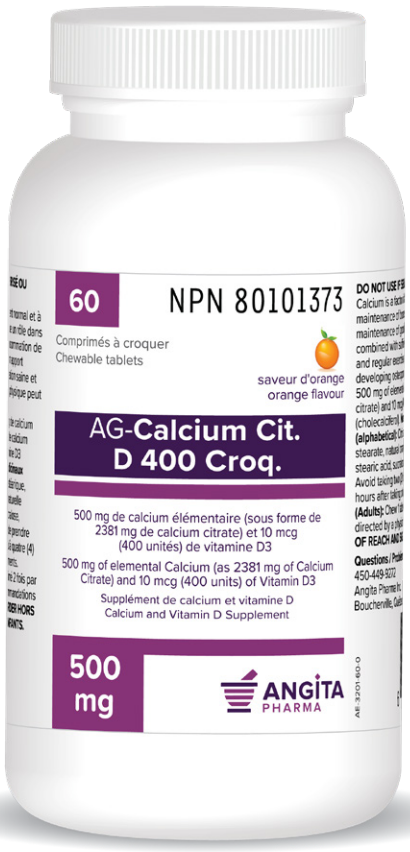

Saveur d'orange

FORMAT		TAILLE RÉELLE
BO	60	Comprimés croquables

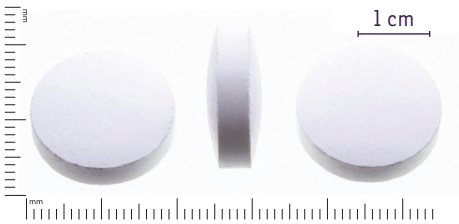

Recto : — **Verso :** —

FORMAT	CODE UPC	Familiprix	DP+
BO 60	622082 29292 2	166758	292922

ENTREPRISE québécoise

ANGITA PHARMA